



INSTRUCCIONES: PARA ABRIR LOS ENLACES PULSAR TEXTO

## HISTORIA CLINICA ELECTRONICA: ORION CLINIC



Registro constantes



Manejo Mapa camas hospitalizados

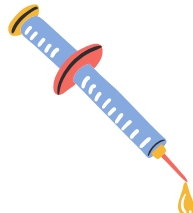

Ver lo administrado en urgencias



Nota evolución cuidados



Informe Continuidad de Cuidados



Visor de historia clínica: consulta analíticas, rx, informes, etc

## PRESCRIPCIÓN Y ADMINISTRACIÓN ELECTRÓNICA: PRISMA



1. Primeros pasos de la aplicación :
  - a) [video:Prescripciones](#)                      b) [video: Registro Dosis](#)
2. Manejo básico del Registro de dosis administradas electrónico en Prescripción electrónica asistida (athos-PRISMA) Video de youtube
3. ¿Cómo añadir una administración que no aparece en mi turno de administración tanto de medicación prescrita como no prescrita?. Video de youtube
4. ¿Cómo prescribir cuidados y / o modificarlos?. Video de youtube



## IGESLAB: CONCILIACIÓN ELECTRÓNICA ANALITICAS

1. Conciliación de analítica urgente y ordinaria
2. Anulación de la conciliación de la analítica

VIDEO RESUMEN YOU TUBE

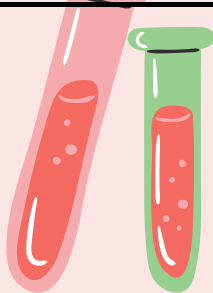

## ICTREBES: DIETAS PACIENTES INGRESADOS



**Recursos web de tutoriales de aplicaciones informáticas del Hospital General Universitario de Alicante**

